



Dia 19 de abril
Vote Chapa 1
Para resistir aos ataques
e avançar nas conquistas

Vote em defesa da Caixa e dos empregados

A eleição para a direção da Apcef-SP acontece em um momento em que os trabalhadores brasileiros sofrem um duro ataque a seus direitos e conquistas com as reformas da Previdência e trabalhista, em meio a uma onda de privatização das empresas públicas, terceirização, entre outras ameaças. Neste contexto, a Caixa passa por um verdadeiro desmonte da sua função social, caminhando rumo a um processo de fatiamento, com risco de privatização. Os empregados sofrem as consequências da gestão autoritária. Nos anos 90, em outros governos neoliberais, os empregados foram vítimas do mesmo projeto. Na ocasião, o movimento dos trabalha-

dores, organizado pelas entidades representativas foi determinante na resistência contra a perda de todos os direitos e na sobrevivência da Caixa. Na época, assim como agora, a Apcef-SP sob a gestão Nossa Luta, foi vital nesse processo de enfrentamento.

A Chapa 1 Nossa Luta é a que valoriza a pluralidade em sua representação e tem a credibilidade, construída ao longo do tempo, para enfrentar este momento que o país atravessa:

- Para lutar contra o processo de reestruturação, que traz como consequências o fechamento de departamentos e agências, extinção de funções e planos de desligamento sem

reposição dos empregados, que resultam no encolhimento da Caixa.

- Combater a exigência de metas absurdas que superexploram e adoecem os empregados
- Lutar para reverter o retrocesso da RH184, que, através de avaliações subjetivas, permite descomissionamentos arbitrários.
- Resistir à política que precariza o atendimento à população, bem como o seu acesso aos serviços bancários, em contradição com o papel social da Caixa.

A Chapa 1 Nossa Luta é a que reúne força e compromisso para defender os empregados e a Caixa enquanto banco público.

Nossa união é a nossa força

É a união dos empregados da Caixa que fortalece o movimento e tem nos permitido resistir nos momentos mais difíceis e avançar nas nossas conquistas. É essa união que a Apcef deve expressar e promover e este é o nosso compromisso, principalmente no momento em que a Caixa passa por duros ataques, sendo mais do que nunca preciso encarar com coragem e compromisso os desafios que estão se colocando.

A nosso favor temos uma história de lutas e conquistas, que se deram mediante muita mobilização, que nos credenciam a representar mais uma vez os empregados, a dar continuidade e avançar com muito vigor em direção às nossas aspirações.

Reafirmamos o compromisso de fortalecer a Apcef, que é de todos nós, de continuar a participar das lutas em defesa dos direitos dos empregados da Caixa, de continuar a dar a devida atenção aos aposentados, de defender o Saúde Caixa e a Funcef.

Ao mesmo tempo partilhamos com os associados o sonho de uma entidade que promova a integração e boas opções de lazer, que continue a investir nos espaços coletivos, trazendo várias opções de convênios, excursões, eventos e atividades esportivas.

Renovamos a disposição de manter a Apcef atuante e de dar continuidade à gestão competente de seu patrimônio e de suas ações, para que ela permaneça como um espaço de representação e de convivência democrática dos associados.

Kardec de Jesus Bezerra



Conheça os candidatos da **Chapa 1 - Nossa Luta**



KARDEC DE JESUS BEZERRA

Diretor Presidente

Foi delegado sindical, diretor Social e Esportivo da APCEF/SP, diretor da Contraf-Cut de 2006 a 2013 e do Sindicato dos Bancários de São Paulo, Osasco e Região de 2008 a 2013, sendo membro da direção executiva na última gestão. Participou ativamente do GT de Descomissionamento. Trabalhou na Ceser Pinheiros, como analista na CEPTI e nas agências Pirajussara e Villa Lobos. É o atual diretor-presidente da APCEF/SP

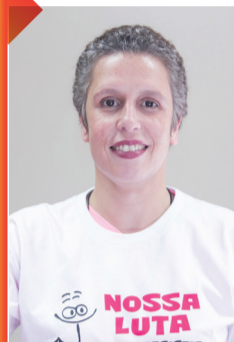

IVANILDE MOREIRA DE MIRANDA

Diretora de Relações Sociais, Sindicais e Trabalhistas

Assistente na Ag. Av. Paulista (SR Paulista). Ingressou na Caixa em 2002. Formada em Geografia e Serviço Social. Participou dos Comitês de Ética e de Qualidade das informações de Auditoria da Funcef e é membro do Comitê de Acompanhamento do Saúde Caixa. Atual conselheira eleita ao Conselho de Usuários do Saúde Caixa. Dirigente da FETEC/SP desde 2010. Atual diretora do Administrativo e Financeiro da APCEF/SP



EDVALDO RODRIGUES DA SILVA

Diretor de Patrimônio

Caixa da agência Bom Retiro (SR Sé). Ingressou em 1989. Formado em Análise de Sistemas e pós-graduado em Economia do Trabalho e Sindicalismo. Foi delegado sindical da agência Vila Guilherme, diretor do Sindicato dos Bancários de São Paulo, Osasco e Região e diretor da APCEF/SP. Foi do Conselho Deliberativo da Anapar de 2011 a 2013.



LEONARDO DOS SANTOS QUADROS

Diretor do Administrativo e Financeiro

Bacharel em Ciências Contábeis formado pela USP, atualmente cursa Economia na UNIFESP. Foi gerente de Atendimento na agência Rua Direita (SR Sé). Foi delegado sindical e cipeiro na agência São Bento. Participou da Comissão Paritária da Promoção por Mérito por dois períodos. Atualmente é diretor de Imprensa na FETEC/SP e compõe a diretoria da APCEF/SP. Ingressou na Caixa em 2003.



ARNOLD REIGOTA PEREZ

Diretor Social Esportivo

Ingressou na Caixa em 1982. Atualmente, é lotado na agência Granja Julieta (SR Santo Amaro). Foi delegado sindical da agência Brooklin e diretor da Apcef em outras gestões. Atual diretor Social Esportivo da APCEF/SP.



CARLOS AUGUSTO SILVA (PIPOCA)

Diretor de Interior

Analista na Gifug Campinas. É analista em Desenvolvimento de Sistemas de Informação. Foi delegado sindical, secretário do Conselho Deliberativo da APCEF/SP e diretor do Sindicato dos Bancários de Campinas. Compõe a atual diretoria do SEEB Campinas e da APCEF/SP e é membro da CEE/Caixa.



RENATO FERNANDES

Diretor Cultural

Caixa da agência Vila Matilde (SR Penha). Bacharel em História pela USP. Entrou na Caixa em 2003. Foi delegado sindical da agência Vila Matilde e diretor-executivo da APCEF/SP. É o atual diretor Cultural da entidade.



GLAUBER NOCCIOLI DE SOUZA

Diretor do Jurídico

Empregado na agência Sertãozinho (SR Ribeirão Preto). Formado em Ciências da Informação e da Documentação e Biblioteconomia. Entrou na Caixa em 2006.



ELZA VERGOPELEM

Diretora de Aposentados

Formada em Administração de Empresas, entrou na Caixa em 1989 e aposentou-se em 2010. Trabalhou em agências da SR Pinheiros. Destaque nos jogos dos Aposentados e Jogos Nacionais da Fenaec.



CLÁUDIA FUMIKO TOME

Diretora de Imprensa

Formada em Direito pelo Mackenzie. Avaliadora de Penhor na agência Pedroso de Moraes (SR Pinheiros), é empregada da Caixa desde 1998, tendo trabalhado também em agências da região da Baixada Santista. Foi Secretária de Saúde da APCEF/SP.



ANTONIO JULIO GONÇALVES NETO (TONY)

Diretor - Executivo

Caixa da agência Monsenhor Albino (SR São José do Rio Preto). Empregado desde 2004, é diretor de Imprensa do Sindicato dos Bancários de Catanduva, diretor da FETEC/SP e da APCEF/SP. Faz parte do Comitê de Credenciamento e Descredenciamento do Saúde Caixa.



SÉRGIO DOS SANTOS CABEÇA

Diretor-Executivo

Técnico bancário na agência Rangel Pestana (SR Baixada Santista). Tem MBA em gestão e Finanças Corporativas. Ingressou na Caixa em 2004 é diretor do Sindicato dos Bancários de Santos. Foi delegado sindical em 2004 e 2005 e representante da Cipa de 2004 a 2007.



MÁRCIO ROGÉRIO TROYA

Diretor-Executivo

Bacharel em Ciências Contábeis, é empregado da Caixa desde 1990, está lotado na ag. Cidade Azul (SR Piracicaba). Foi delegado sindical, conselheiro da APCEF/SP, dirigente do Sindicato dos Bancários de Rio Claro, e é membro da Comissão Paritária da Promoção por Mérito neste período.

Vote por uma Apcef forte e representativa

- › A chapa 1 é formada por representantes de todas as regiões do Estado
- › É composta por empregados da Caixa que exercem as mais diferentes funções: gerentes, caixas, avaliadores de penhor, técnicos bancários, analistas...
- › A Chapa 1 investe na renovação sem abrir mão da experiência

Conselho deliberativo

TITULARES

Ivan Furtado - Aposentado
Jair Marcieri Pimpinato - Ag. Belas Artes (SR Paulista)
Sérgio Hideo Kaneko - Ag. Parque da Uva (SR Jundiaí)
Antônia Pinheiro - Aposentada
Sérgio Soares da Costa - Ag. Guaianazes (SR Penha)
Laercio Rosa da Silva - Ag. Clemente Álvares (SR Pinheiros)
Marcelo Lopes de Lima - Ag. Jardim Ouro Verde (SR Campinas)
Gilberto Macedo - Ag. Sete de Abril (SR Sé)
Tiago Oliveira do Livramento - Ag. Picanço (SR Santana)
Normando Kleber Xavier Alves - AUDIR - SP
Ana Beatriz Lucato Cianflone - Ag. Av. Paulista (SR Paulista)
Luiza Hansen Arruda dos Santos - Ag. Vila Prudente (SR Ipiranga)
Moacir Vendrame Bassan - Ag. Buritama (SR Presidente Prudente)
Edson Aparecido de Carvalho Junior - Ag. Fazenda da Juta (SR Ipiranga)
Ana Cristina Rodrigues Quintaus - CITDI
Eric do Nascimento Fernandes - Ag. Jardim Colonial (SR Penha)
Silvio Yamada - Ag. Praça da Árvore (SR Ipiranga)
Joaquim Batista Junior - Ag. Borba Gato (SR Santo Amaro)
Vivian Carla de Sá - Ag. Mogi das Cruzes (SR Penha)
Joaquim Rodrigues Peres - Ag. Ourinhos (SR Bauru)
Antonio Olavo Villas Boas - Ag. Conde do Pinhal (SR Piracicaba)
Talita Ferreira Cunha - GIHAB - SP
Marcos Paulo Cavalcanti de Sousa - CEHOP
Wladimir Mauro da Cruz - Aposentado
Eliseu Baptista Zanni - CEPTI - SP

SUPLENTES

James Tadeu Batalha de Goes - Ag. Jardim França (SR Santana)
Daniel Cortinhas - CEDES - SP
Leandro Tadashi Abe - Ag. São Guálter (SR Pinheiros)
Sérgio Rodrigues - CEMCO
Benedito Pereira de Matos - Ag. Praça da Bíblia (SR ABC)
Vicente Paula Ferreira Filho - Ag. Nossa Senhora do Ó (SR Santana)
Sonia Maria Siqueira da Silva Oliveira - Ag. Av. dos Esportes (SR Campinas)
Carlos Eduardo Bighetti de Oliveira - Ag. Vila Nova Cachoeirinha (SR Santana)
Carlos Alberto da Fonseca - Ag. Vila Industrial (SR Vale do Paraíba)
André Luis Prates de Menezes - Ag. Jardim Satélite (SR Vale do Paraíba)
Daltro Marques Junior - Ag. Praça da República (SR Sé)
Dinilza Nascimento Correia - Ag. Carlos Sampaio (SR Paulista)
Evanildo Pereira de Souza - Ag. Rua Direita (SR Sé)
Maricy Yolanda Callegari Defavari - Ag. Vereador José Diniz (SR Santo Amaro)
Thiago de Oliveira Mendonça - GIRET Penha
Emanuel Porfírio de Deus - Ag. Tropeiros (SR Sorocaba)
Edjalma Bugiato - Aposentado
Juracy Aparecida da Silva - JURIR - SP
Maria Angélica Cioffi Hashimoto - Ag. Jandira (SR Osasco)
Carlos Alberto Villela - Aposentado
Eliane Mara Degasperi - Ag. Alberto Andaló (SR São José do Rio Preto)
Cinamon Torres - Ag. Mutinga (SR Osasco)
Marcos Haddad - Ag. Av. Tiradentes (SR Bauru)
Lauro de Jesus Porciúncula Fernandes - Ag. Bertiooga (SR Baixada)
João Hamilton Lima - CEHAG

Compromisso com os empregados e com a Caixa 100% pública

Defesa da Caixa 100% pública

- Luta contra a privatização das operações e serviços da Caixa
- Em defesa de seu caráter público e sua missão social

Por emprego e melhores condições de trabalho

- Por contratações e contra qualquer forma de dispensa imotivada
- Contra a terceirização e a precarização do trabalho
- Em defesa de condições de infraestrutura adequadas nas unidades

Fortalecer o Saúde Caixa

- Apoio aos representantes dos usuários
- Defesa de formato de custeio adequado aos usuários
- Luta pela melhoria da qualidade da rede credenciada

Em defesa da Funcef

- Atuar na disseminação das informações dos planos aos seus participantes
- Reivindicar maior transparência na gestão da Fundação
- Contra a discriminação dos participantes do REG/Replan não saldado e pela incorporação do REB ao Novo Plano
- Defesa dos mecanismos de recomposição do poder de compra dos beneficiários – FAB e FRB
- Lutar contra o PL 268/16, que ataca a participação de representantes eleitos pelos empregados na gestão dos fundos de pensão

Aposentados

- Reestabelecimento do auxílio-alimentação e reconhecimento do direito à cesta-alimentação para todos os aposentados e pensionistas
- Extensão do Saúde Caixa aos aposentados que optaram pelo PADV
- Fortalecimento da participação dos aposentados no Conecef e demais fóruns do movimento
- Recomposição do poder de compra das aposentadorias e pensões
- Continuidade das atuais políticas da Associação para aposentados e pensionistas, tais como descontos diferenciados nas Colônias, eventos, auxílio para a declaração do Imposto de Renda, Jogos dos aposentados, entre outros

Mais eventos, esporte, cultura, lazer e formação

- Promoção de confraternizações e eventos de integração nas diversas regiões do Estado
- Continuar os investimentos em cultura, lazer e esporte, bem como promover a qualidade de vida dos associados com sua família
- Promover atividades educacionais e de formação e ações que promovam a saúde e o bem-estar dos associados e dependentes
- Criar campanhas para incentivar a adesão de novos associados
- Festival de música, concurso de desenhos, concursos culturais e Talento Fenae, entre outros
- Jogos de Integração, Jogos regionais, Jogos da Fenae, torneios, jogos dos aposentados, treinos, etc
- Formação: Rede do Conhecimento, Cursos de Formação, Inspira Fenae, etc

Espaços Coletivos: Colônias, Clube e Subsede

- Conservar e modernizar a estrutura dos espaços coletivos da Associação
- Realizar eventos temáticos e excursões para as unidades da APCEF
- Modernização do Hotel Colônia de Campos do Jordão, ampliando a quantidade de apartamentos e atualizando suas instalações.
- Fazer consulta aos associados para levantar sugestões de ampliação de espaços da Associação

Responsabilidade Social

- Manutenção dos projetos de cidadania da Associação
- Ampliação do trabalho com a ONG Moradia e Cidadania e buscar outras parcerias
- Apoio às campanhas de sensibilização para a doação de sangue, medula e órgãos e para a preservação do meio ambiente

Comunicação

- Aperfeiçoamento da estrutura de comunicação
- Ampliação da comunicação pelas redes sociais

Jurídico

- Assistência qualificada nas lutas pelos direitos dos empregados
- Serviços de esclarecimentos tanto na área trabalhista como em outros ramos do direito civil

Secretarias

- Manutenção das secretarias na gestão da Associação

Secretaria de Formação

Amauri Nogueira da Cruz

Secretaria de Comunicação e Mídias Sociais

Flávio Bernardes da Silva

Secretaria de Qualidade de Vida

Rosa Maria Ferreira Alves de Oliveira

Secretaria de Direitos dos Bancários

Aníbal Martins Diniz Júnior

Secretaria de Assuntos Socioeconômicos

Josmar da Silva Correa

Secretaria de Políticas Sociais

André Dias Cambraia Sardão

Secretaria de Responsabilidade Social

Selma Aparecida Alves

Secretaria de Mulheres Trabalhadoras

Inez Galardinovic

Secretaria de Saúde

Jair dos Santos

Secretaria de Direitos Previdenciários

Valter San Martin Ribeiro

Nossa Luta fez muito. E vai fazer muito mais pelos associados e pela Apcef-SP

- Construiu espaços de lazer para os empregados em todo o Estado: Colônia em Avaré, Campos do Jordão, Ubatuba, Salto grande e Subsede em Bauru. Reconstruiu, também, a Colônia de Suarão.

- Adquiriu uma sede própria para a entidade no centro da capital

- faz melhorias constantes em seus espaços coletivos

- Organiza eventos culturais e sociais em todo o espaço

- Proporciona momentos de lazer e integração para os aposentados e pensionistas

- Firma parcerias com empresas para proporcionar descontos e vantagens aos associados

- Construiu espaço de eventos para associados no Clube

- Inaugurou novo ginásio de esportes na subsede de Bauru



Colônia de Avaré

Vote em quem sempre esteve ao lado dos empregados em suas lutas



Os empregados da Caixa passaram por um período de avanços. Foi mais de uma década com aumento real, aumento do piso, PLR e PLR Social, melhorias no Saúde Caixa e implantação do Novo Plano na Funcef. A participação na campanha nacional unificada da categoria bancária e a união e combatividade dos empregados foram fundamentais para estas vitórias. A Apcef-SP esteve ao lado dos empregados

e neste novo momento, em que a conjuntura é radicalmente diferente, é ainda mais importante ter uma entidade que ajude a organizar os empregados a defender seus interesses e lutar por respeito, salário digno, melhores condições de trabalho e para que a Caixa permaneça 100% pública. Só quem já mostrou que é capaz de desempenhar este papel na direção da Apcef pode levar adiante esta missão.

Vote na Chapa 1 Nossa Luta Resistir e Avançar.



Inspira FENAE



Parceria com a Ong Moradia e Cidadania

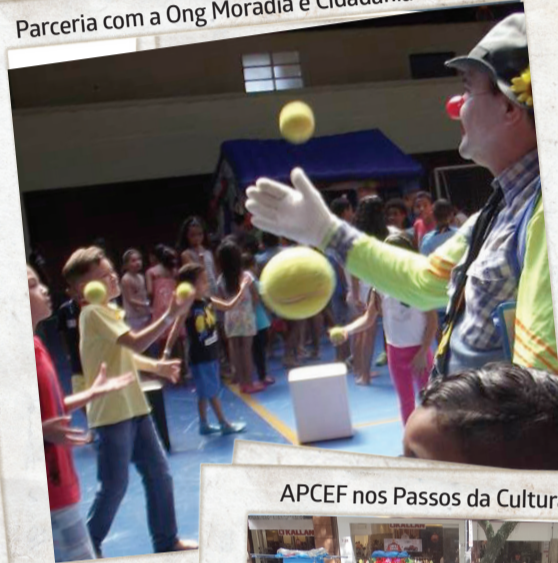

APCEF nos Passos da Cultura



Projeto Social



Defesa da Caixa 100% Pública



Jogos Sul-Sudeste



Dia do Aposentado



Colônia de Suarão



Concurso de Desenho 2015



Colônia de Campos do Jordão



Festa do Chope

